Vorhaben:

**Unterlage 11.3 MP**

Neubau EÜ Bahnhofstraße Bönen
Strecke 2932 Unna - Hamm, km 197,313

# Landschaftspflegerischer Begleitplan

# Maßnahmenplan

| | | |
|---|---|---|
| | | |
| | | |
| | | |
| 0 | Antragsfassung | 14.04.2025 |
| Index | Änderungen bzw. Ergänzungen | Planungsstand |

Vorhabenträgerin:

| | | |
|---|---|---|
| DB InfraGO AG | DB InfraGO AG<br>Investitionsplanung und<br>Segmentsteuerung I.NA-W-N-HM-P<br>Unionstraße 5<br>59067 Hamm | |
| Datum Unterschrift | Datum Unterschrift | Datum Unterschrift |

| | |
|---|---|
| Vertreter der Vorhabenträgerin:<br><br>DB InfraGO AG<br>Investitionsplanung und Segmentsteuerung<br>I.NA-W-N-HM-P<br>Unionstraße 5<br>59067 Hamm | Verfasser:<br><br>PTB Magdeburg GmbH<br>Unternehmensbereich Umweltmanagement<br>NL Dresden<br>Wilhelm-Liebknecht-Straße 6<br>01257 Dresden<br>14.04.2025 i.V. |
| Datum Unterschrift | Datum Unterschrift |

Genehmigungsvermerk Eisenbahn-Bundesamt

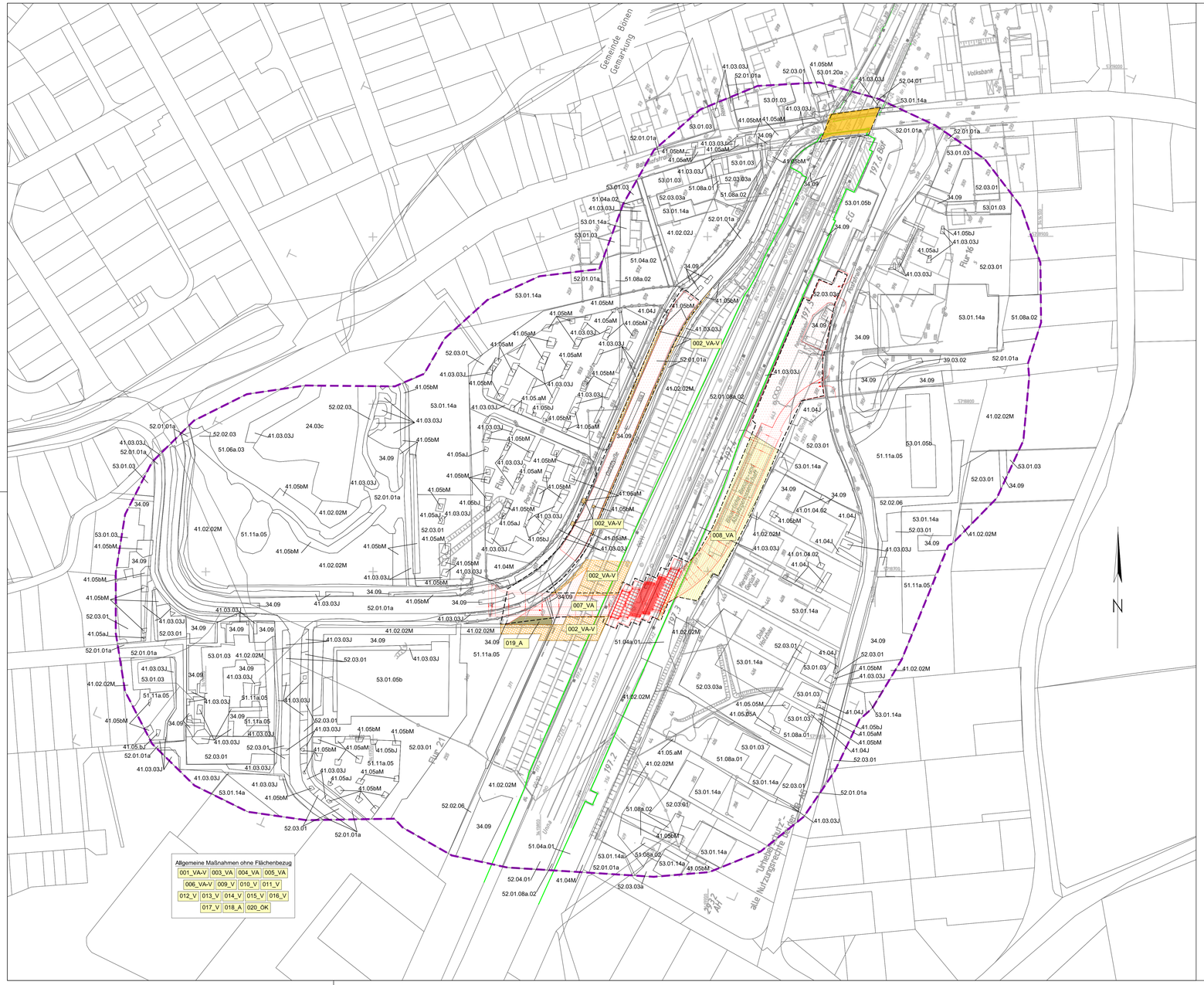
Gemeinde Bönen
Gemarkung
Volksbank
Flur 16
Flur 21
Flur 15
Flur 14
Flur 13
Flur 12
Flur 11
Flur 10
Flur 9
Flur 8
Flur 7
Flur 6
Flur 5
Flur 4
Flur 3
Flur 2
Flur 1
Gewerbe-park Bönen
Dako Recycling
Autobahnanschlußstelle Bönen
Bönen
Ostbahnstraße
Pestalozzistraße
Poststraße
Bahnhofstraße
Unna
Hamm
197,0 BBF
197,2
197,4
197,6
197,8
198,0
198,2
198,4
198,6
198,8
199,0
199,2
199,4
199,6
199,8
200,0
200,2
200,4
200,6
200,8
201,0
201,2
201,4
201,6
201,8
202,0
202,2
202,4
202,6
202,8
203,0
203,2
203,4
203,6
203,8
204,0
204,2
204,4
204,6
204,8
205,0