Das Urheberrecht liegt bei der DB Netz AG
- ISD-Portal - Kopie - nur zur Information -

Für Planungen ist immer eine Datenabforderung bei
den regionalen Stellen der DB Netz AG notwendig

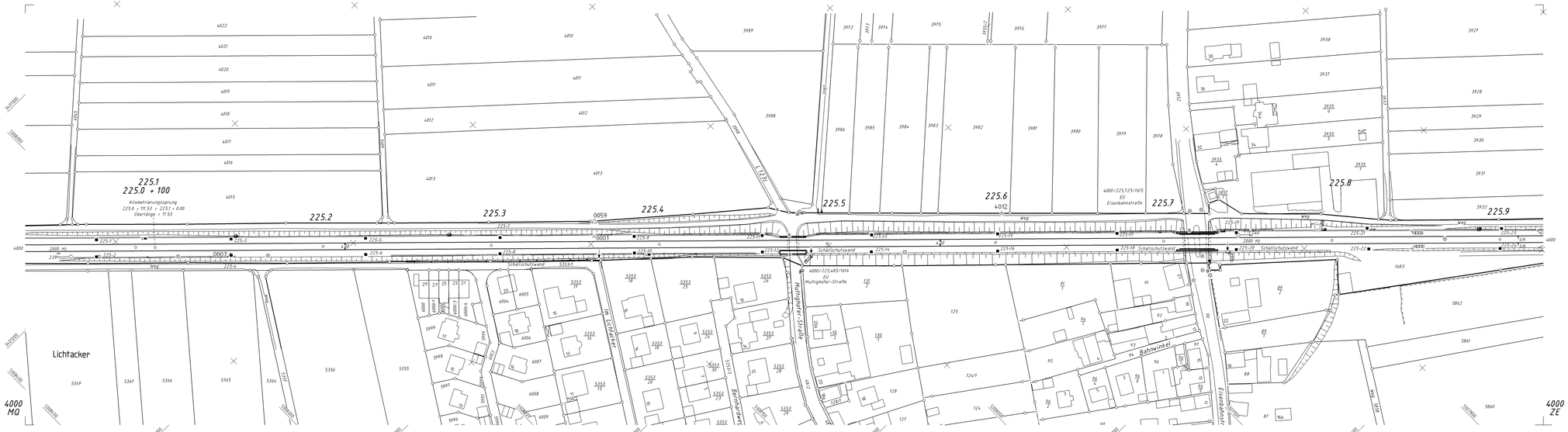

"Urheberschutz"-
alle Nutzungsrechte bei der DB Netz AG

DB NETZE

INFRA GmbH
Theodor-Heuss-Straße 4
70191 Karlsruhe

lvl 4000 MR

Str. 4000 Mannheim – Basel – Kostanz
km 225,9 - 36 – km 225,9 - 28

I	Fahrzeugsch	19.09.2018	UEC		Datum	Name	
H	Neuanlag. Mörz	08.08.2018	DM	Bearb.	01.12.1997	Nufer	
G	Trafo nach DB_REF	09.10.2008	WG	Gegr.	01.12.1997	Hauch	
F	ALK-Daten	09.11.2009	Ko	Norm	05.2019	S.0.1.2	
E	EÜ 5 Beflagung	05.10.2009	VBR	Maßstab 1: 1000			
D	Schallschutzwand	09.12.2004	Hoff				
C	Gf. Fertstellung	09.05.2004	Re				
B	Gf. Erfassung	01.12.2003	Re				
Zust.	Änderung	Datum	Name	Urspr.	ALK + Beflagung 2009		

Blatt
0
B.
B.

DB-REF