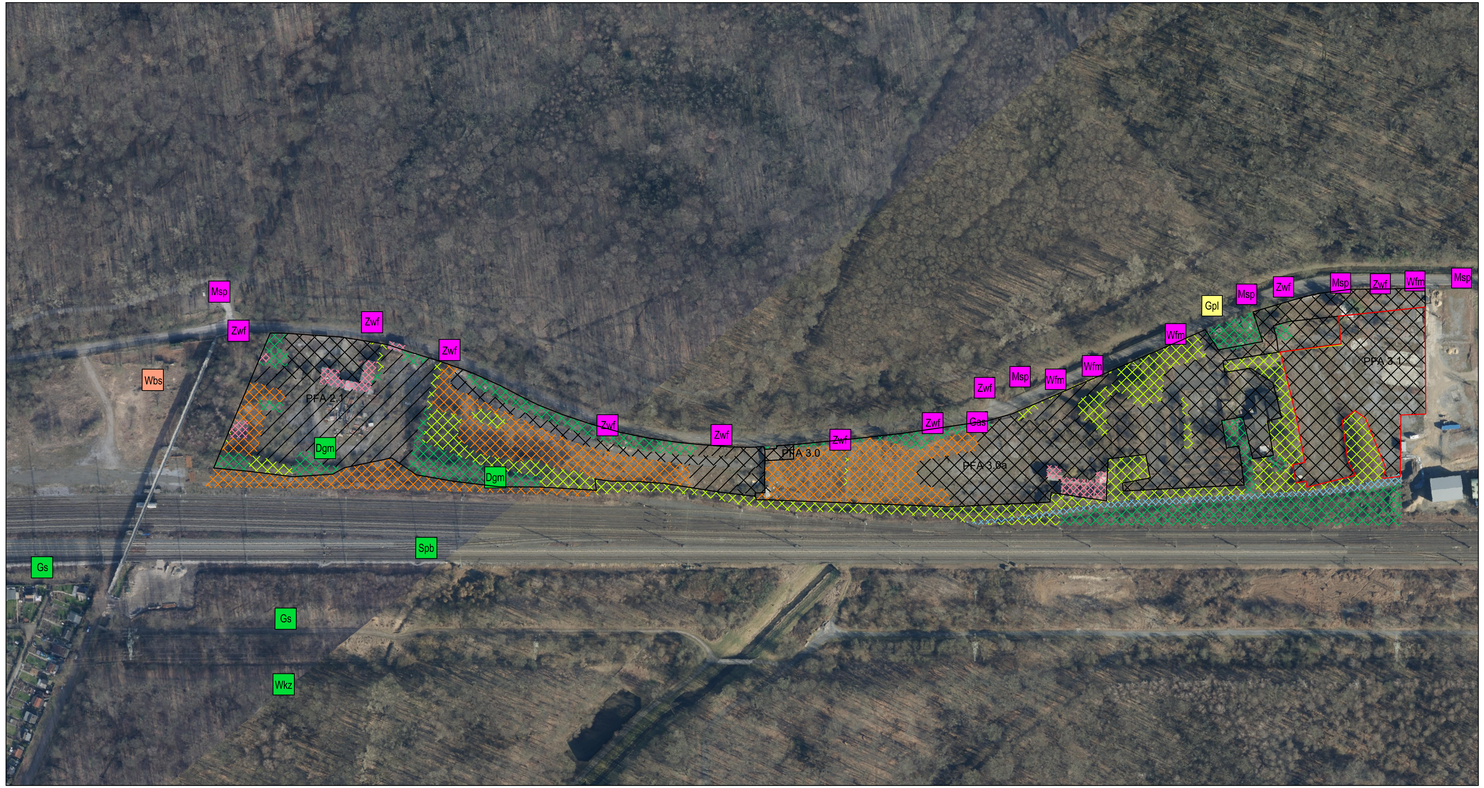

10277_RRX31_Aurelis_2020-12-17.dwg

Legende

Bestand

- Bäume
- Gebäude
- Ruderal
- Sträucher
- Teilversiegelte Flächen
- Versiegelte Flächen
- Versiegelte Flächen Gleis

Nachweise Flora / Fauna

Fledermäuse

- Gas – Großer Abendsegler
- Msp – Myotis sp.
- Wfm – Wasserfledermaus
- Zwf – Zwergfledermaus

Libellen

- Gpl – Gebänderte Prachtlibelle

Vögel

- Dgm – Dorngrasmücke
- Gs – Grünspecht
- Spb – Sperber
- Wkz – Waldkauz

Weichtiere

- Wbs – Weinbergschnecke

© 2020 Bezirksregierung Köln. Letzte Änderung(en): 08.10.2020

Genehmigungsvermerk Eisenbahn-Bundesamt

Übersichtsskizze

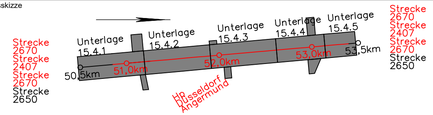

Index	Änderungen bzw. Ergänzungen	Planungsstand
0	Ausgangsverfahren: Antragsfassung	15.12.2020

Genehmigungsplanung: Unterlage für eine Entscheidung nach § 18 AEG

Vorhabenträger:

DB Netz AG
Infrastrukturprojekte West
I.NI-W
Mülheimer Straße 50
47057 Duisburg

DB Station&Service AG
Regionalbereich West
I.SP-W
Willi-Becker-Allee 11
40227 Düsseldorf

DB Energie GmbH
Energieversorgung West
I.ET-W-W
Schwarzer Weg 100
51149 Köln

Planzeichen Nr.:	4 31 VA BE 103	
Projekt-Nr.:	E16.37230067	
	Datum	Name
gez.	12.2020	MB
bearb.	12.2020	FD
gepr.	12.2020	FD

Vertreter der Vorhabenträger:

DB Netz AG
Infrastrukturprojekte West
I.NI-W-E 2
Mülheimer Straße 50
47057 Duisburg

Datum 15.12.2020 Unterschrift gez. i. V. Legge

Planverfasser:

Planungsbüro Laukhuf
Am Ossenbrink 57
44229 Dortmund
Tel.: 0231/61 03-222
Fax: 0231/ 61 03-223
info@laukhuf-planungsbuero.de

Datum 15.12.2020 Unterschrift

Höhensystem:	DHHN 92
Koordinatensystem:	DB Ref
Ursprungsplan:	
Blattgröße:	840 x 297 mm
Maßstab:	1:1.000

Vorhaben:

Rhein-Ruhr-Express
Planfeststellungsabschnitt 3.1: km 50,850 bis km 53,400
Düsseldorf-Kalkum - Düsseldorf-Angermund

Planart: LBP Bestandsplan 15.3.6_Nord

Planinhalt: Strecke 2650 Ersatzmaßnahme

10276RRX_16-09-12_AmKleinforst_21-05-05_BS.dwg

Legende

Bestand

- Bäume
- Ruderal
- Sträucher
- Garten
- Versiegelte Flächen
- Versiegelte Flächen Gleis

Nachweise Flora / Fauna

Fledermäuse

- Msp — Myotis sp.
- Wfm — Wasserfledermaus
- Zwf — Zwergfledermaus

Vögel

- Nt — Neuntöter
- Wkz — Waldkauz

Genehmigungsvermerk Eisenbahn-Bundesamt

Übersichtsskizze

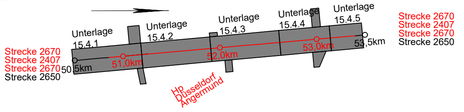

Index	Änderungen bzw. Ergänzungen	Planungsstand
0	Ausgangsverfahren: Antragsfassung	15.12.2020

Genehmigungsplanung: Unterlage für eine Entscheidung nach § 18 AEG

Vorhabenträger:

DB Netz AG
Infrastrukturprojekte West
I.NI-W
Mülheimer Straße 50
47057 Duisburg

DB Station&Service AG
Regionalbereich West
I.SP-W
Willi-Becker-Allee 11
40227 Düsseldorf

DB Energie GmbH
Energieversorgung West
I.ET-W-W
Schwarzer Weg 100
51149 Köln

Planzeichen Nr.: 4 31 VA BE 101
Projekt-Nr.: E1637230067

	Datum	Name
gez.	10.2020	BS
bearb.	10.2020	BS
gepr.	10.2020	SP

Vertreter der Vorhabenträger:

DB Netz AG
Infrastrukturprojekte West
I.NI-W-E 2
Mülheimer Straße 50
47057 Duisburg

Datum Unterschrift

Planverfasser:

Planungsbüro Laukhuf
Am Ossenbrink 57
44229 Dortmund
Tel.: 0231/61 03-222
Fax: 0231/ 61 03-223
info@laukhuf-planungsbuero.de

Datum Unterschrift

Höhensystem: DHHN 92
Koordinatensystem: DB Ref
Ursprungsplan:
Blattgröße: 840 x 297 mm
Maßstab: 1:1.000

Vorhaben:

Rhein-Ruhr-Express
Planfeststellungsabschnitt 3.1: km 50,850 bis km 53,400
Düsseldorf-Kalkum - Düsseldorf-Angermund

Planart: LBP Ersatzmaßnahme 15.3.6_Süd

Planinhalt:

Strecke 2650 Ersatzmaßnahme