Das Urheberrecht liegt bei der DB Netz AG
- ISD-Portal - Kopie - nur zur Information -

Für Planungen ist immer eine Datenabforderung bei
den regionalen Stellen der DB Netz AG notwendig

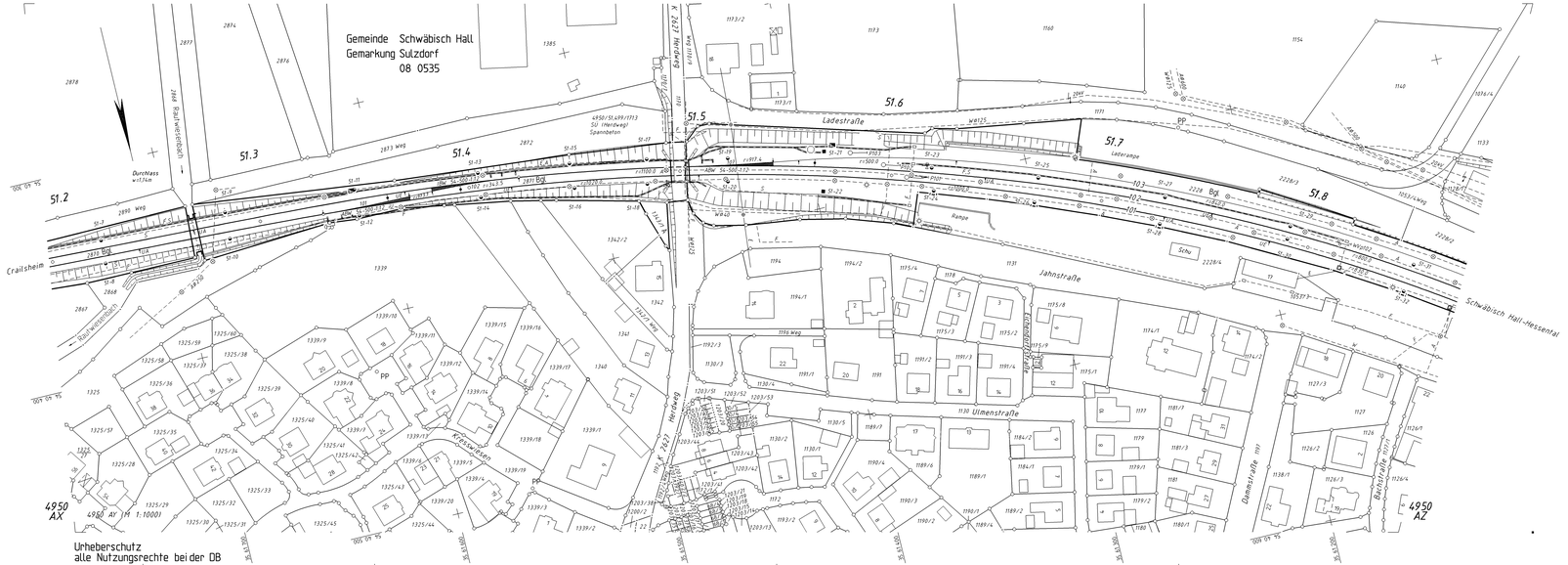

5	FN 206/15	26.10.2017	Fr		
4	Erg. KFZ	28.02.2011	ur	Bearb.	05.98
3	Gleisbereich	12.12.2002	Pm	Gepr.	07.98
2	Fahrwegwech	29.11.2002	Kö	Norm	11.2001
1	HN 2911/12 Salzdorf	17.04.2002	Eg	Maßstab 1: 1000	
0	Trafo nach DB_REF	23.09.2000	Sem		
F	Übertrages. Ast	07.12.2000	ur		
E	Weiche 110	09.05.2000	K		
Zust.	Änderung	Datum	Name	Urspr.	Ur 04.92 / Ir 12.12

DB NETZE
Leitung
Unterhaltungsstraße 86
74523 Schwäbisch Hall

Ivl 4950 AY

Str 4950 Crailsheim - Ingelfingen
km 57.1 - 98 - km 51.8 - 75

Bf Sulzdorf

Blatt
0
0 01
DB-REF
1 0