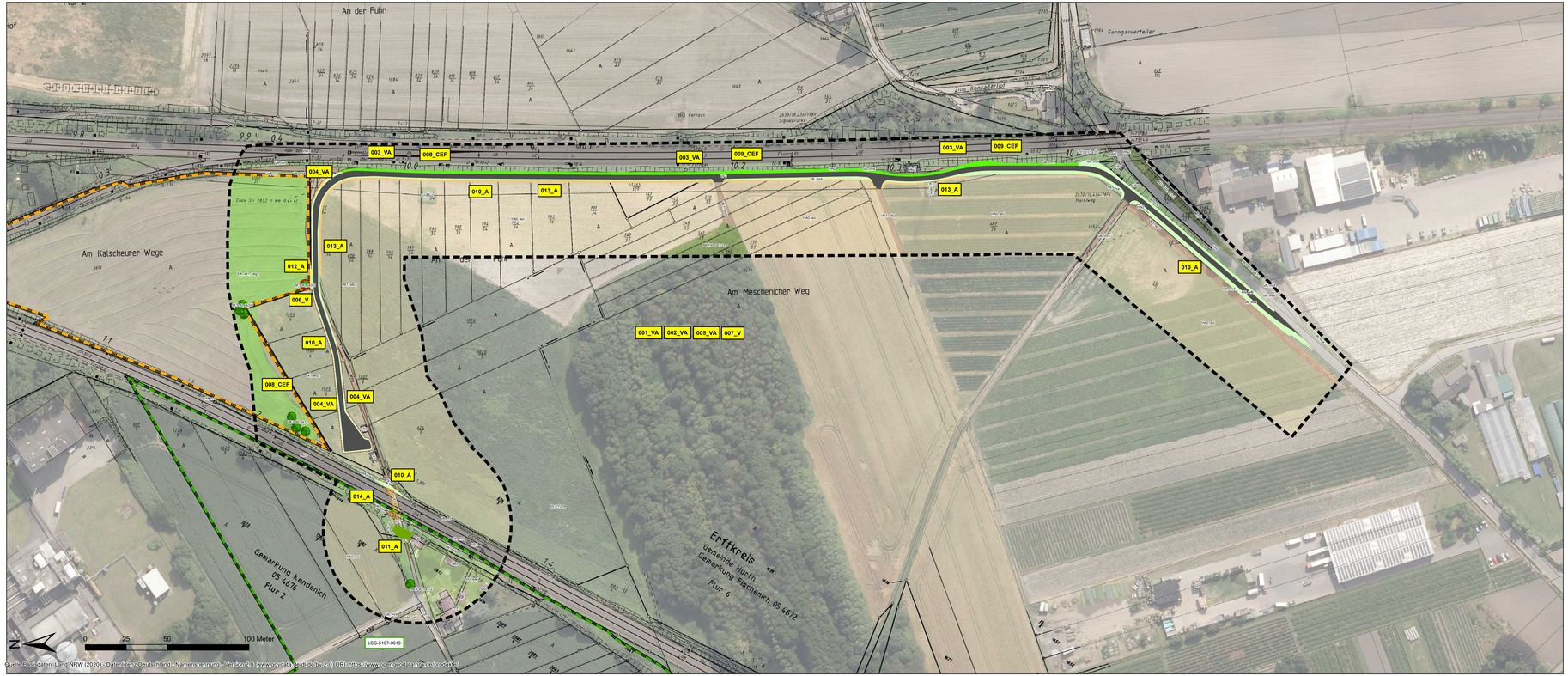

Maßnahmenplan

Maßnahmen

001_VA Maßnahmennummer

001_VA - Abstimmung der Baufeldräumung auf die Brutaktivitäten der Vögel

002_VA - Abstimmung der Bauaktivitäten des Weges auf die Aktivitätszeiten von Brutvögeln, Amphibien und Reptilien

003_VA - Vergrämung von Reptilien und Amphibien aus den Randbereichen der Bahnböschungen

004_VA - Ausweisung von Bautabuzonen

005_VA - Umweltfachliche Bauüberwachung mit Schwerpunkt Naturschutz

006_V - Schutz von Vegetationsbeständen (Einzelbaumschutz)

007_V - Ordnungsgemäßer Umgang mit umweltgefährdenden Stoffen

008_CEF - Anlage von Reisighaufen für den Neuntöter

009_CEF - Ersatzhabitate für Kreuz- und Wechselkröte

010_A - Herstellung gras- und krautreicher Säume und (Graben-) Böschungen

011_A - Anlage einer Hecke (BD0)

012_A - Ausgleich baubedingter Inanspruchnahme von Vegetationsbeständen (Artenreiche Mähwiese EA, xd1, veg2)

013_A - Ausgleich baubedingter Inanspruchnahme von Vegetationsbeständen (Acker HA0, aci)

014_A - Rückbau des alten Schalthauses und der BÜ-Sicherungsanlage und Begrünung

Geplante Verkehrswege

Instandsetzung und Ausbau vorhandener

Bestand

s. Bestands- und Konfliktplan

Einzelbaum

Schutzgebiete

Landschaftsschutzgebiet

Gesetzlich geschützte Landschaftsbestandteile gem. § 29 BNatSchG / § 39 LNatSchG NRW

Nachrichtlich

Untersuchungsgebiet

Genehmigungsvermerk Eisenbahn-Bundesamt

Übersichtsskizze

Index	Änderungen bzw. Ergänzungen	Planungsstand

Vorhabenträger:
DB NETZE
DB Netz AG
Regionalbereich West
Projekte STE Köln (I.NI-W-K-S)
Hermann-Pförner Straße 3
50679 Köln
Datum Unterschrift

Planzeichen Nr.:
Projekt-Nr.: 118004064

	Datum	Name
gez.	10/2021	Frank
bearb.	10/2021	Kersten
gepr.	10/2021	Wiecher

Vertreter des Vorhabenträgers:
Datum Unterschrift

Planverfasser:
AFRY
AFRY Deutschland GmbH
Siegburger Straße 183-187
50679 Köln
Köln, den 07.10.2021
Ort, Datum, Unterschrift

Höhensystem:
Koordinatensystem:
Ursprungsplan:
Bestgröße:
Maßstab: 1:1.000

Vorhaben:
BÜ Am Kirchtürmchen in Hürth-Kalscheuren
Strecke 2631, km 1,300

Planart:
Planinhalt:
Landschaftspflegerischer Begleitplan
Maßnahmenplan

07.10.2021
G:\Umwelt_11\Bau\118004064_BÜ_Am_Kirchtürmchen\BÜ_GIS\BÜ_Karten\BÜ_LBP\118004064_Kirchtürmchen_Masg_Ev_Ev.mxd