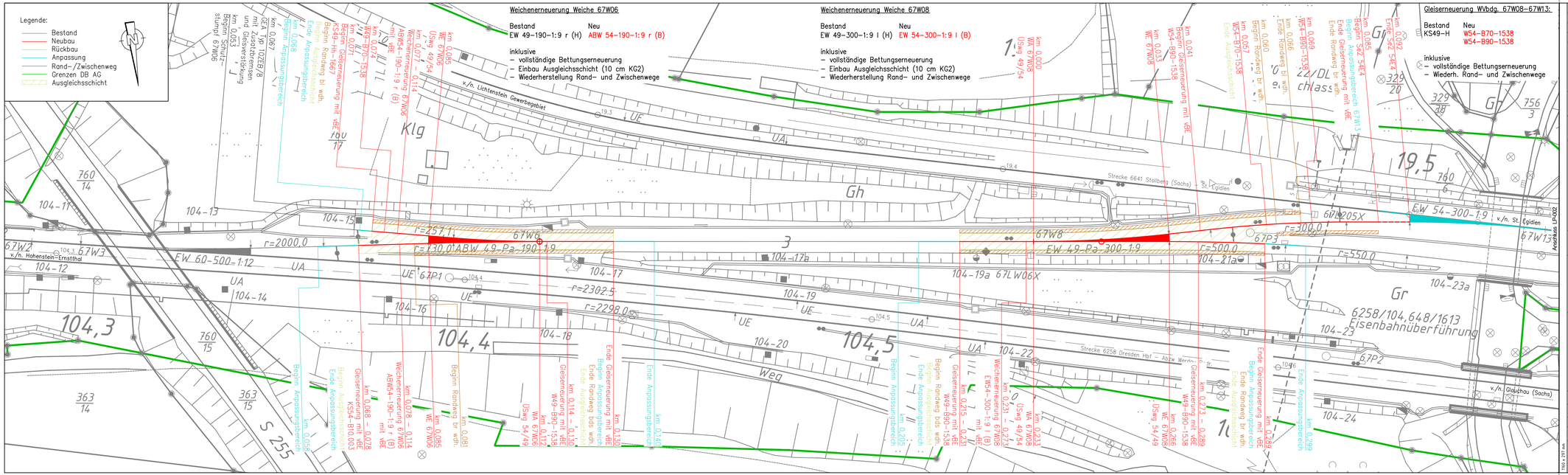

Weichenerneuerung Weiche 67W06

Bestand	Neu
EW 49-190-1:9 r (H)	ABW 54-190-1:9 r (B)

inklusive
- vollständige Bettungserneuerung
- Einbau Ausgleichsschicht (10 cm KG2)
- Wiederherstellung Rand- und Zwischenwege

Weichenerneuerung Weiche 67W08

Bestand	Neu
EW 49-300-1:9 l (H)	EW 54-300-1:9 l (B)

inklusive
- vollständige Bettungserneuerung
- Einbau Ausgleichsschicht (10 cm KG2)
- Wiederherstellung Rand- und Zwischenwege

Gleiserneuerung WVbdg. 67W08-67W13:

Bestand	Neu
KS49-H	W54-B70-1538 W54-B90-1538

inklusive
- vollständige Bettungserneuerung
- Wiederh. Rand- und Zwischenwege

Index	Änderungen bzw. Ergänzungen	Name	Datum

Prüfvermerke

die Übereinstimmung der Zeichnung mit der Ausführung bestätigt:

Für den Auftragnehmer: Ort, Datum, Name in Druckbuchstaben, Unterschrift

Für die DB: Ort, Datum, Name in Druckbuchstaben, Unterschrift

Interoperabilität geprüft (benannte Stelle), Name

Ort, Datum, Name in Druckbuchstaben, Unterschrift — geprüft

Qualitätssicherung

Ort, Datum, Name in Druckbuchstaben, Unterschrift — geprüft

Eisenbahn-Bundesamt

Freigabe zur ..... Prüfung

Ort, Datum, Name in Druckbuchstaben, Unterschrift

Prüfingenieur

Bauvorlageberechtigter

gleichgestellt mit Prüfexemplaren — geprüft / genehmigt

Ort, Datum, Name in Druckbuchstaben, Unterschrift

Genehmigung zur Bauausführung

Ort, Datum, Name in Druckbuchstaben, Unterschrift

Bauherr: DB InfraGO
DB InfraGO AG
Region Südost
Brandenburger Straße 1
04103 Leipzig

Ort, Datum, Unterschrift

Projektleitung: DB InfraGO
DB InfraGO AG
Region Südost
Projektrealisierung Oberbau
Netz Dresden/ Zwickau, V/W-SO-P 322
Brandenburger Straße 1
04103 Leipzig

Ort, Datum, Unterschrift

Planung: PTB INGENIEURE
Geschäften, wenn uns morgen bewegt.
PTB Magdeburg GmbH, NL Leipzig
Friedrich-List-Platz 2
04103 Leipzig

Ort, Datum, Unterschrift

Auftragnehmer (AN)

Ort, Datum, Unterschrift

Lageskizze (unmaßstäblich)

Projektnummer DB
T 016068168, T 016068185

BPI-Datencoderung

Planzeichen

Planart:
Ausschreibungsunterlage

Höhen- und Koordinatensystem
DB_REF16 / DB_REF

Einwirkungen (Lastmodell)

Bauwerksnummer: | BW-Kennziffer: | Barcodenummer:

Strecke: 6641 | Streckenabschnitt: Bf St. Egidien, Strecke Stollberg (Sachs) - St. Egidien

Entwurfsgeschwindigkeit: 60 km/h

Kilometer: 0,068 - 0,324 (lsk. Station: W03-W17)

1 : 500	Erstellt	09/2026	SAR
AU	Geprüft	10/2026	SAR
	Freigegeben	10/2026	

Datum / Name: de

Projektbezeichnung und Planinhalt:
WE Bf St. Egidien
Weichen 67W06 + 67W08 + 67W15 + 67W16
Lageplan 1/2
km 19,220 - 19,535

3.03.01-01 | 01

1160 x 297 mm

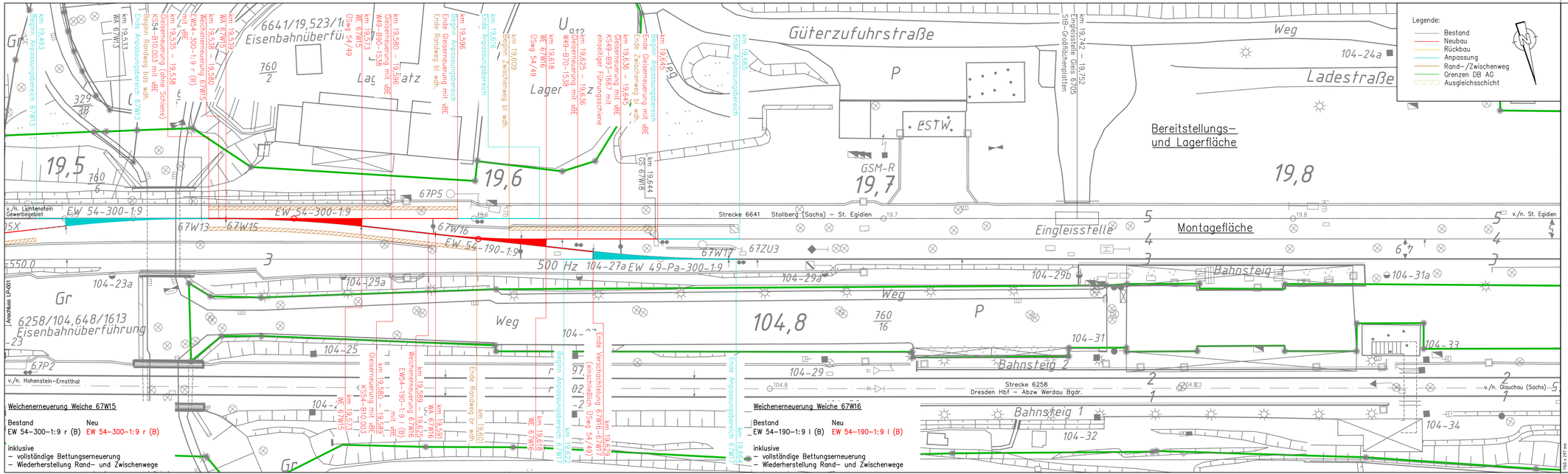

Weichenerneuerung Weiche 67W15

Bestand	Neu
EW 54-300-1:9 r (B)	EW 54-300-1:9 r (B)

inklusive
- vollständige Bettungserneuerung
- Wiederherstellung Rand- und Zwischenwege

Weichenerneuerung Weiche 67W16

Bestand	Neu
EW 54-190-1:9 l (B)	EW 54-190-1:9 l (B)

inklusive
- vollständige Bettungserneuerung
- Wiederherstellung Rand- und Zwischenwege

Index	Änderungen bzw. Ergänzungen	Name	Datum

Prüfvermerke

die Übereinstimmung der Zeichnung mit der Ausführung bestätigt:	Freigabe zur ..... Prüfung
für den Auftragnehmer: Ort, Datum, Name in Druckbuchstaben, Unterschrift	Ort, Datum, Name in Druckbuchstaben, Unterschrift
für die DB: Ort, Datum, Name in Druckbuchstaben, Unterschrift	Prüfingenieur
Interoperabilität geprüft (benannte Stelle), Name	
Ort, Datum, Name in Druckbuchstaben, Unterschrift geprüft	
Qualitätssicherung	
Ort, Datum, Name in Druckbuchstaben, Unterschrift geprüft	
Eisenbahn-Bundesamt	Bauvorlageberechtigter
gleichgestellt mit Prüfexemplaren geprüft / genehmigt	Genehmigung zur Bauausführung
Ort, Datum, Name in Druckbuchstaben, Unterschrift	Ort, Datum, Name in Druckbuchstaben, Unterschrift

Bauherr:	Projektleitung:	Planung:	Auftragnehmer (AN):
DB InfraGO DB InfraGO AG Region Südost Brandenburger Straße 1 04103 Leipzig	DB InfraGO DB InfraGO AG Region Südost Projektrealisierung Oberbau Netz Dresden/ Zwickau, V/W-SO-P 322 Brandenburger Straße 1 04103 Leipzig	PTB INGENIEURE Geschäften, was uns morgen bewegt. PTB Magdeburg GmbH, NL Leipzig Friedrich-List-Platz 2 04103 Leipzig	
Ort, Datum, Unterschrift	Ort, Datum, Unterschrift	Ort, Datum, Unterschrift	Ort, Datum, Unterschrift

Lageskizze (unmaßstäblich)

Projektnummer DB: T 016068168, T 016068185
BPI-Datencoderung:
Planzeichen:
Planart: Ausschreibungsunterlage
Höhen- und Koordinatensystem: DB_REF16 / DB_REF
Erwirkungen (Lastmodell):

Bauwerksnummer:	BW-Kennziffer:	Barcodenummer:	Entwurfsgeschwindigkeit:
-	-	-	60 km/h

Strecke:	Streckenabschnitt:	Kilometer:
6641	Bf St. Egidien, Strecke Stollberg (Sachs) – St. Egidien	19,535 – 19,645

1 : 500	Erstellt	09/2026	SAR	Projektbezeichnung und Planinhalt:
AU	Geprüft	10/2026	SAR	WE Bf St. Egidien Weichen 67W06 + 67W08 + 67W15 + 67W16 Lageplan 2/2 km 19,485 – 19,865
	Freigegeben	10/2026		
		Datum	Name	
		de		

3.03.01-02 | 01

1160 x 297 mm