Erneuerung GEA Gleis 58:

Bestand Neu
Festpreilbock GEA Typ 4

Einbau GEA mit 5 m Bremsweg

inklusive
- Verlängerung Gleis 58 (+4 m KS49–BS65)
- Se2 im Bereich GEA

Weichenerneuerung Weiche 16W35:

Bestand Neu
EWL 54–190–1:9 H EWL 54–190–1:9 B

inklusive
- vollständige Bettungserneuerung
- Einbau Ausgleichsschicht (10 cm KG2)
- Wiederherstellung Rand- und Zwischenwege

IH Einzelschwellenwechsel Gleis 23:

Bestand Neu
KS54–H KS54–H

108 Holzschwellen erneuern (einzeln und in Nestern)

inklusive
- Einbau Ergänzungsschotter
- Durchorbeitung

Legende:
- Bestand
- Neubau
- Rückbau
- Anpassung
- Rand-/Zwischenweg
- Grenzen DB AG
- Ausgleichsschicht
- bauzeitliche Betonge

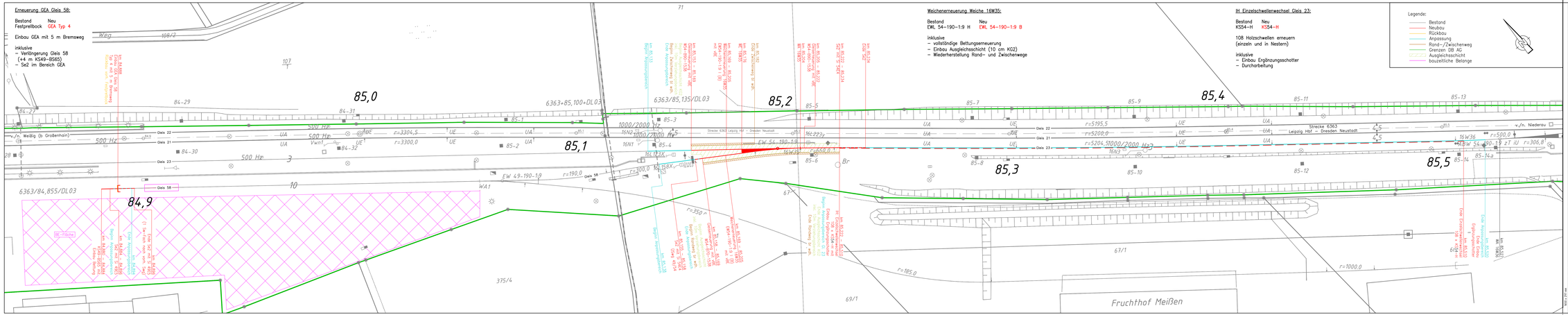

Index	Änderungen bzw. Ergänzungen	Name	Datum

Prüfvermerke

die Übereinstimmung der Zeichnung mit der Ausführung bescheinigt	Freigabe zur ..... Prüfung
für den Auftraggeber: Dr/. Datum, Name in Druckschriften, Unterschrift	Dr/. Datum, Name in Druckschriften, Unterschrift Prüfingenieur
für die DB: Dr/. Datum, Name in Druckschriften, Unterschrift	
Informationsdatum gepr/dt Bemerkte Stellen, Name	
Dr/. Datum, Name in Druckschriften, Unterschrift gepr/dt Qualitätssicherung	
Dr/. Datum, Name in Druckschriften, Unterschrift gepr/dt Eisenbahn-Bundesamt	

Bauvorlageberechtigter

geschlossen mit Prüfvermerken gepr/dt / geändert Genehmigung zur Bauausführung

Dr/. Datum, Name in Druckschriften, Unterschrift
Sachbearbeiter

DB InfraGO

DB InfraGO AG
Region Südost
Niederlassung Leipzig
Brandenburger Straße 1
04103 Leipzig

Dr/. Datum, Unterschrift

Dr/. Datum, Name in Druckschriften, Unterschrift
Projektleitung

DB InfraGO

DB InfraGO AG
Region Südost
Bahnhof Dresden/ Zwickau
I.V.M.-DGP-222
Brandenburger Straße 1
04103 Leipzig

Dr/. Datum, Unterschrift

Dr/. Datum, Unterschrift
Planung

PTA

PTA Planungsgesellschaft mbH
Bereich Verkehrswege

PTA Plagwitzer Straße 9, Leipzig
Projekt-List-Platz 3
04318 Leipzig

Dr/. Datum, Unterschrift

Dr/. Datum, Unterschrift
Fachgebiet (ZB)

Fachgebiet (ZB) ergänzen (DB)

Lageplan (ca.Maßstab)


IH Priesteritz
Weißig
Großenhain
Niederau
Meißen
Leipzig
Dresden
Priesteritz
Fruchthof Meißen
Bf Priesteritz
Bf Fruchthof
Bf Niederau
Bf Weißig
Bf Großenhain
Bf Meißen
Bf Leipzig
Bf Dresden
Bf Dresden Neustadt
Bf Dresden Hbf
Bf Dresden Mickten
Bf Dresden Cossebaude
Bf Dresden Gompitz
Bf Dresden Kaitz
Bf Dresden Reick
Bf Dresden Zschachwitz
Bf Dresden Pillnitz
Bf Dresden Klotzsche
Bf Dresden Flughafen
Bf Dresden Radebeul Ost
Bf Dresden Radebeul Ost
Bf Dresden Radebeul Ost