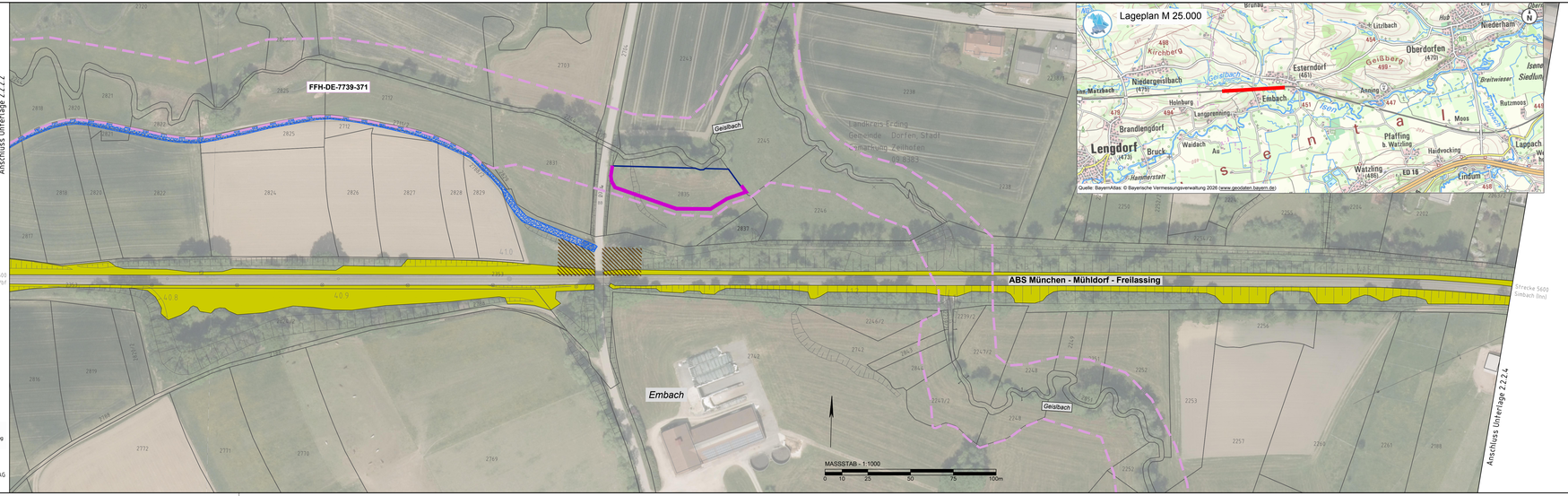

Hintergrund: Luftbild Stand 2018
Quelle: Gebäudedaten:
© Bayerische Vermessungsverwaltung
(www.geodaten.bayern.de)

"Urheberschutz"–
alle Nutzungsrechte bei der DB AG

Unterlage 3.3.7

Plan-Nr.: 485.98-1-04-GP-LP-MP-0000-1066-ae

Genehmigungsvermerk Eisenbahn-Bundesamt

Übersichtsskizze



Index	Änderungen bzw. Ergänzungen	Name	Datum

Vorhabenträgerin:
DB Infrago AG
Infrastrukturplanung und -projekte
V.I-S.-M.-A
Richelstraße 3
80634 München

Datum Unterschrift

Vertreterin der Vorhabenträgerin

Planverfasser:
Dr. Schober
Gesellschaft für Landschaftsplanung mbH
Gewerbehof 4 – 85356 Freising – Germany
Tel. +49 (0)8161 / 9 90 90 – Fax +49 (0)8161 / 9 90 91
info@dr-schober.com de – www.dr-schober.com de

14.10.2026 Simon Schober
Datum Unterschrift

Planzeichen	MP_3.3_07
Projekt-Nr.	G.016716/5500
	Datum / Name
gez.	10/2026 BK/LH
bearb.	10/2026 FSR/SLa
gegr.	10/2026 Dr. Schober
Höhensystem	DB_REF
Koordinatensystem	DB_REF
Ursprungsplan	lvl 5600dv
Blattgröße	1350 x 297
Maßstab	1:1000

Vorhaben
ABS/NBS München – Mühldorf – Freilassing – Grenze D/A / – Simbach – Grenze D/A
Strecke 5600 km 19,850 – 66,171
Planfeststellungsabschnitt 1.4 km 40,200 – 45,000

Planart: Detailplanung – Los 2

Planinhalt:
Strecke 5600, km 40,7+09 – km 41,5+87

DBPR5501178 D:\DB35\Lis\LVM\LE_Daten_LA2__Ausführungsplanung_PS_EIP_AIP\485.98-1-04_-_Maßnahmenplan_Schienenweg_Los2.dwg / Mo,14.Dez.2026