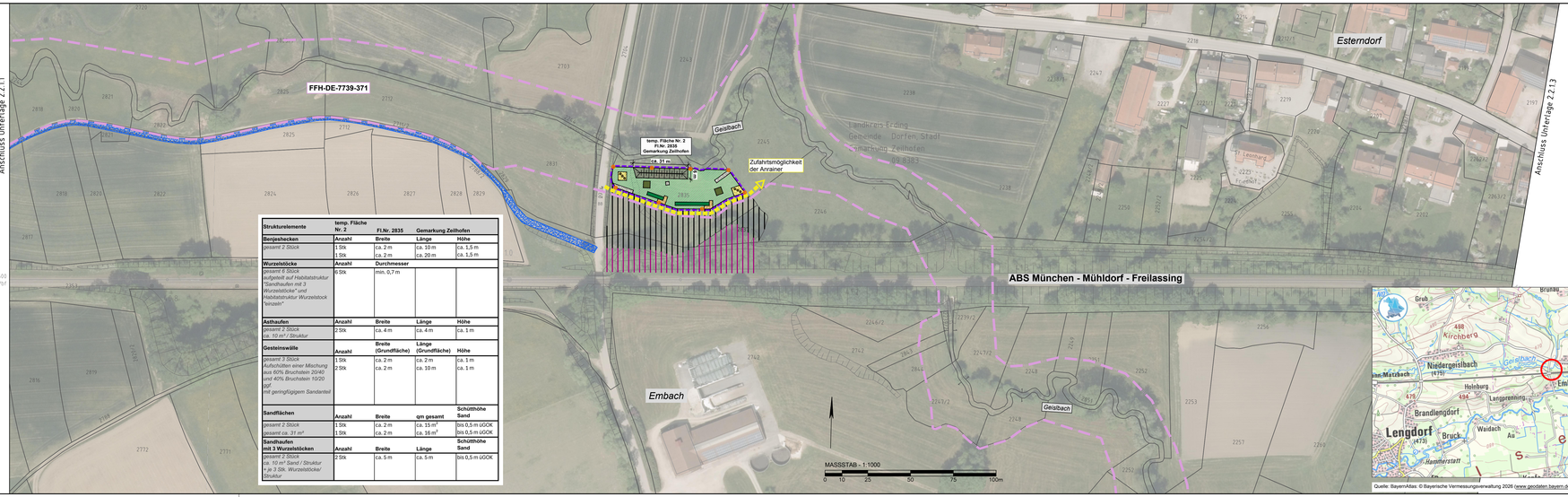

Strukturelemente	temp. Fläche Nr. 2	Fl.Nr. 2835	Gemarkung Zeilhofen	
Benjeshecken	**Anzahl**	**Breite**	**Länge**	**Höhe**
gesamt 2 Stück	1 Stk 1 Stk	ca. 2 m ca. 2 m	ca. 10 m ca. 20 m	ca. 1,5 m ca. 1,5 m
Wurzelstöcke	**Anzahl**	**Durchmesser**		
gesamt 6 Stück *aufgeteilt auf Habitatstruktur "Sandhaufen mit 3 Wurzelstöcke" und Habitatstruktur Wurzelstock "einzeln"*	6 Stk	min. 0,7 m		
Asthaufen	**Anzahl**	**Breite**	**Länge**	**Höhe**
gesamt 2 Stück *ca. 10 m³ / Struktur*	2 Stk	ca. 4 m	ca. 4 m	ca. 1 m
Gesteinswälle	**Anzahl**	**Breite (Grundfläche)**	**Länge (Grundfläche)**	**Höhe**
gesamt 3 Stück *Aufschüttet einer Mischung aus 60% Bruchsteinen 20/40 und 40% Bruchsteinen 10/20 sowie* *mit geringfügigem Sandanteil*	1 Stk 2 Stk	ca. 2 m ca. 2 m	ca. 2 m ca. 10 m	ca. 1 m ca. 1 m
Sandflächen	**Anzahl**	**Breite**	**qm gesamt**	**Schüttthöhe Sand**
gesamt 2 Stück	1 Stk	ca. 2 m	ca. 15 m²	bis 0,5 m GOOK
gesamt ca. 31 m²	1 Stk	ca. 2 m	ca. 16 m²	bis 0,5 m GOOK
Sandhaufen mit 3 Wurzelstöcken	**Anzahl**	**Breite**	**Länge**	**Schüttthöhe Sand**
gesamt 2 Stück *ca. 10 m³ Sand / Struktur* *+ je 3 Stk. Wurzelstöcke/ Struktur*	2 Stk	ca. 5 m	ca. 5 m	bis 0,5 m GOOK

"Urheberschutz" -
alle Nutzungsrechte bei der DB AG

Hintergrund: Luftbild Stand 2018
Quelle: Geobasisdaten:
© Bayerische Vermessungsverwaltung
(www.geodaten.bayern.de)

Lageplan M 25.000



Quelle: BayernAtlas: © Bayerische Vermessungsverwaltung 2026 (www.geodaten.bayern.de)

Unterlage 3.3.2

Plan-Nr.: 485.98-1-04-GP-LP-MP-0000-001-ae

Genehmigungsvermerk Eisenbahn-Bundesamt

Übersichtskizze



Index	Änderungen bzw. Ergänzungen	Name	Datum

Vorhabenträgerin:
DB Infrago AG
Infrastrukturplanung und -projekte
V.A-S.M.A
Richelstraße 3
80634 München

Datum Unterschrift

Vertreterin der Vorhabenträgerin

Planverfasser:
Dr. Schober
Gesellschaft für umweltorientierte Planung mbH
Gewerbepark 4 – 85416 Freising – Germany
Tel. +49 (0) 8161 / 7 90 - 0 – Fax +49 (0) 8161 / 7 90 - 20
post@dr-schober.de – www.dr-schober.net de

14.10.2026 Simon Schober
Datum Unterschrift

Planzeichen:	MP_3.3_02
Projekt-Nr.:	G.016716590
	Datum / Name
gez.:	10/2026 / BH/LH
bearb.:	10/2026 / FSH/SLa
gepr.:	10/2026 / Dr. Schober
Koordinatensystem:	DB_REF
Koordinatensystem:	DB_REF
Ursprungsplan:	lvl 5600dv
Blattgröße:	1350 x 297
Maßstab:	1:1000

Vorhaben:

ABS/NBS München – Mühldorf – Freilassing – Grenze D/A / – Simbach – Grenze D/A
Strecke 5600 km 19,850 – 66,171
Planfeststellungsabschnitt 1.4 km 40,200 – 45,000

Planart: Deitailplanung – Los 1

Planinhalt: Strecke 5600, km 40,7+09 – km 41,5+87

N.N.DIN.371 DBPD9501178 D:\DB\Visu\LVP\LE_Daten_LA2__Ausführungsplanung_PS_EIP_AUP\485.98-1-04__Vorhabenbereiche_PS_Daten_Ln\Ln2.4_Ln1.4\Ln1.4_Ln1.4.dwg